

MAPA DO CELÓW PROJEKTOWYCH

Skala 1:500

Oznaczenie kancelaryjne zgłoszenia pracy geodezyjnej: GKK.6640.2029.2024

Nazwa miejscowości: ZURAWINEC

Jednostka ewidencyjna: 021803...5, Mękinia - obszar wiejski

Obszar ewidencyjny: Nr 0010 - Krepice

Działka nr: 281/100, 281/95 AM-2, 281/94 AM-1

Sekcja mapy: 6.150.10.14.3.3; 6.150.10.14.3.1

Układ współrzędnych: "2000"

Poziom odniesienia: PL-EVRF2007-NH

Oznaczenie granic obszaru, który był przedmiotem

aktualizacji

Mapa wykonana bez ustalenia obciążeń służebnościami

gruntowymi ujawnionymi w księgach wieczystych

Data opracowania mapy: 18.09.2024r

Opracował: Karol Wasirski

Jestem świadomy odpowiedzialności karnej za złożenie fałszywych oświadczeń. Oświadczam, że operat techniczny zawierający rezultaty prac geodezyjnych w wyniku których powstał niniejszy dokument uzyskał pozytywny wynik weryfikacji.

ID zgłoszenia prac geodezyjnych	GKK.6640.2029.2024
Organ służby geodezyjnej, który otrzymał zgłoszenie	Starosta Powiatu Sredeckiego
Wykonawca prac geodezyjnych	INWAR - usługi geodezyjne 56-100 Wołów, ul. B. Prusa 1
numer oraz data sporządzenia dokumentu z aw. wynikiem pozytywnym weryfikacji	26866 z dn. 23.09.2024r
Imię i nazwisko oraz nr uprawnień zawodowych kierownika prac	GEODETA UPRAWNIONY mgr inż. Jarosław Lipiński uprawniające M.G.P. i B. nr 11264

INWAR - Usługi Geodezyjne

mgr inż. Jarosław Lipiński

56-100 Wołów, ul. B. Prusa 1

tel. 604 064 351

NP 917-102-57-44 Regon 93057785

Nazwa i imię i nazwisko wykonawcy

GEODETA UPRAWNIONY

mgr inż. Jarosław Lipiński

uprawniające M.G.P. i B. nr 11264

Geodeta uprawniony, nr uprawnień
oraz data i podpis

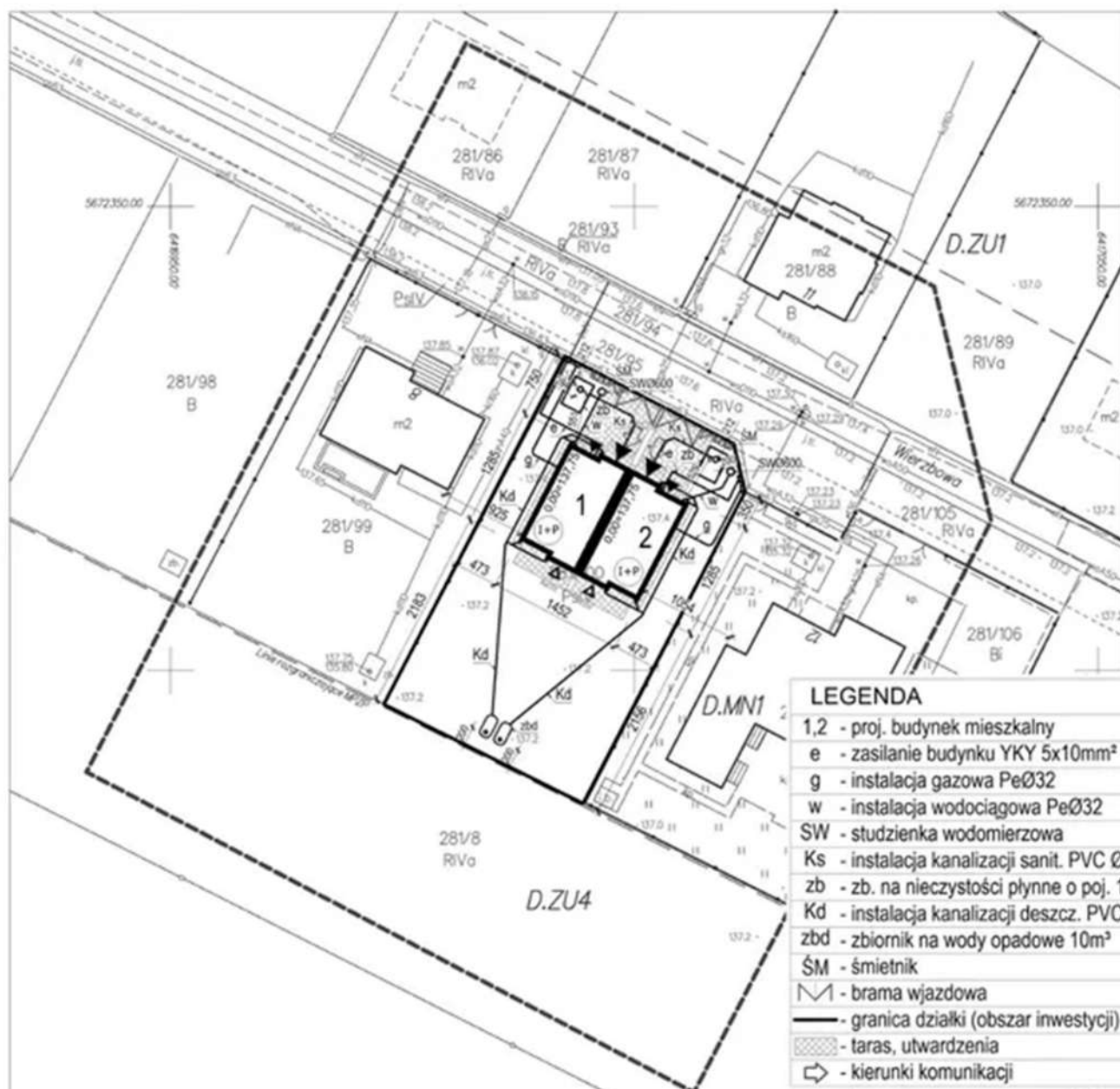

LEGENDA

- 1,2 - proj. budynek mieszkalny
- e - zasilanie budynku YKY 5x10mm²
- g - instalacja gazowa PeØ32
- w - instalacja wodociągowa PeØ32
- SW - studzienka wodomierzowa
- Ks - instalacja kanalizacji sanit. PVC Ø160mm
- zb - zb. na nieczystości płynne o poj. 10m³
- Kd - instalacja kanalizacji deszcz. PVC Ø160mm
- zbd - zbiornik na wody opadowe 10m³
- SM - śmietnik
- - brama wjazdowa
- - granica działki (obszar inwestycji)
- - taras, utwardzenia
- - kierunki komunikacji

ZESTAWIENIE POWIERZCHNI DZIAŁKI 281/100 AM-2

Lp.	rodzaj nawierzchni	powierzchnia [m ²]	udział [%]	dopuszczone w MPZP [%]
1.	powierzchnia zabudowy	179,52	17,91	maks. 30
2.	powierzchnia utwardzona	140,99	14,08	-
3.	powierzchnia biologicznie czynna	681,49	68,01	min. 50
	suma	1002,00	100,00	100,00



56-100 Wołów ul. Browarna 5

tel. 071/7232300 i 502407321

email: lemar@firma.pl NIP: 917-000-20-95

Stadium

PB

Branda

Arch., Inst.

Obiekt: Dwa budynki mieszkalne jednorodzinne w zabudowie bliźniaczej Inwestor: PBJ Sp. z o.o.
55-300 Węgierska, Zuzewiec ul. Wierzbowa 02 nr 281/100 AM-2 54-042 Wrocław ul. Kosmonautów 224/11

Architektura: mgr inż. arch. W. Bardian 293/01/DUW 15.09.2024 r.

Proj. główny: mgr inż. M. Leszkowicz 433/87/LW Skala:

Inst. sanitarne: mgr inż. W. Wcisło 167/84/WBPP 1:500

Inst. elektryczne: Jerzy Wołak 16/83/WBPP Nr rys:

Tytuł rysunku: PROJEKT ZAGOSPODAROWANIA TERENU PZT

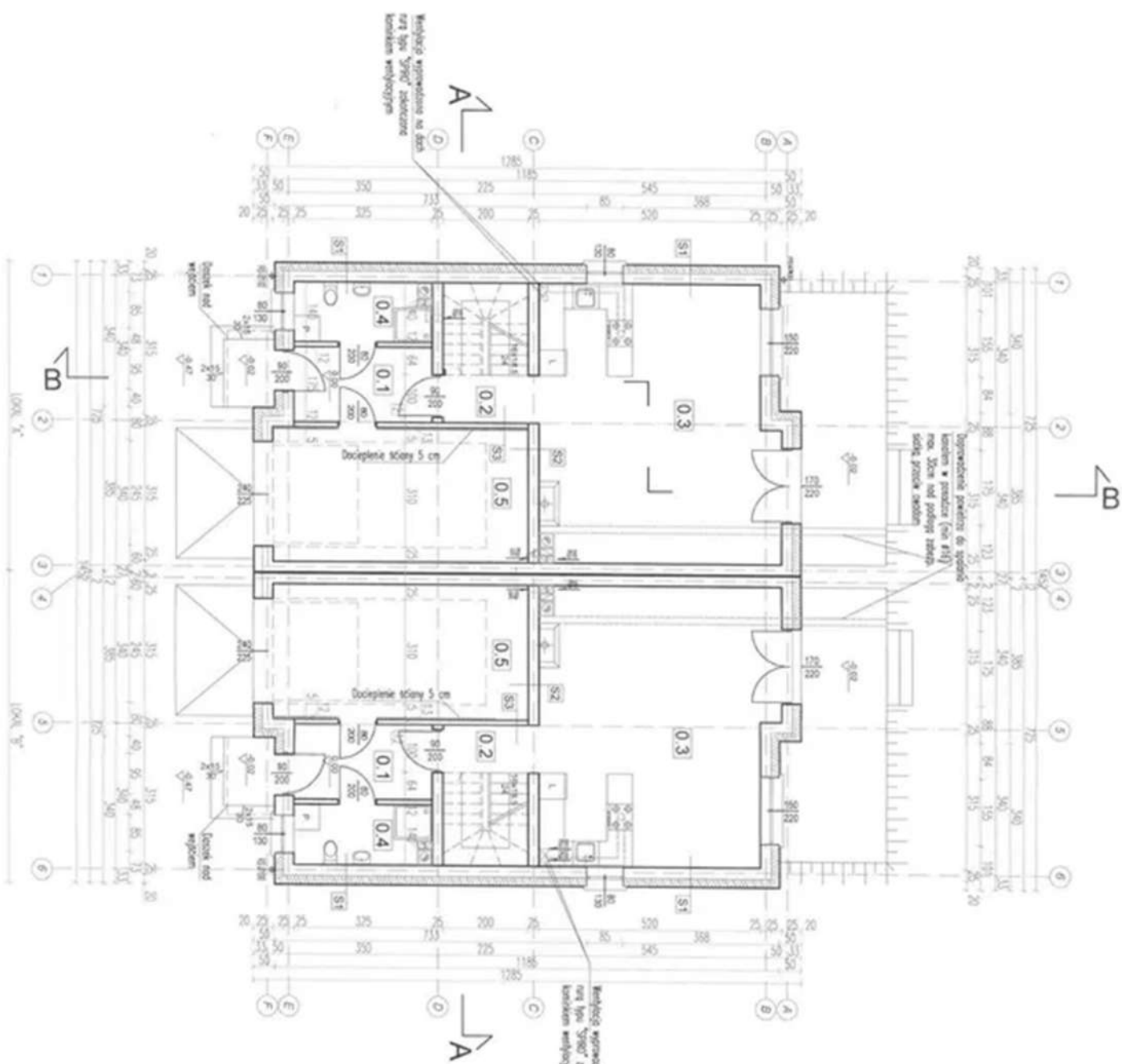

PLANETRY BIAŁY "A1/B1" - zestawienie pomieszczeń

Nr	Nazwa	Powierzchnia pomieszczenia
0.1	Właz	pow. 5,53m ²
0.2	Kuchnia	pow. 2,73m ²
0.3	Salon z aneksem kuchennym	pow. 24,07m ²
0.4	Kuchnia	pow. 4,07m ²
0.5	Salon	pow. 18,52m ²

Razem: 46,87m² (brutto) 44,24m² (czysto)

 EMB LEMAR	56-100 Wobów ul. Browarna 5		Stanowisko: P/B Branża: Arch. Data: 15.09.2...
	adres: ul. Wobów 5 tel: 071/7232001 email: lem@emb.pl	P/B P/B P/B	
Nazwa: Rzut partenu	Skala: 1:100		Data: 15.09.2...